IK EN MIJN HUIS, WIJ WILLEN DEN HERE DIENEN

(♩ = ca. 168)

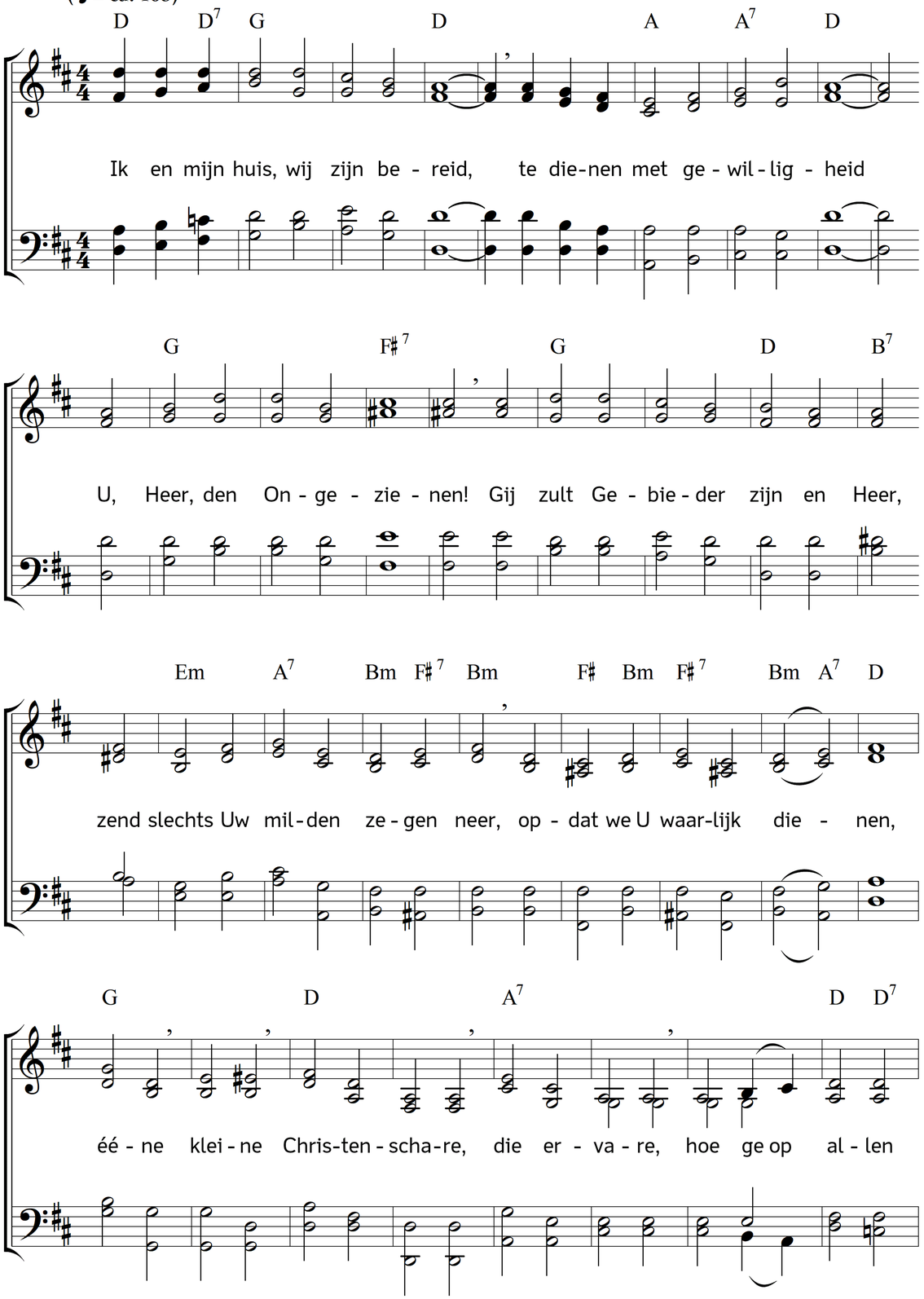

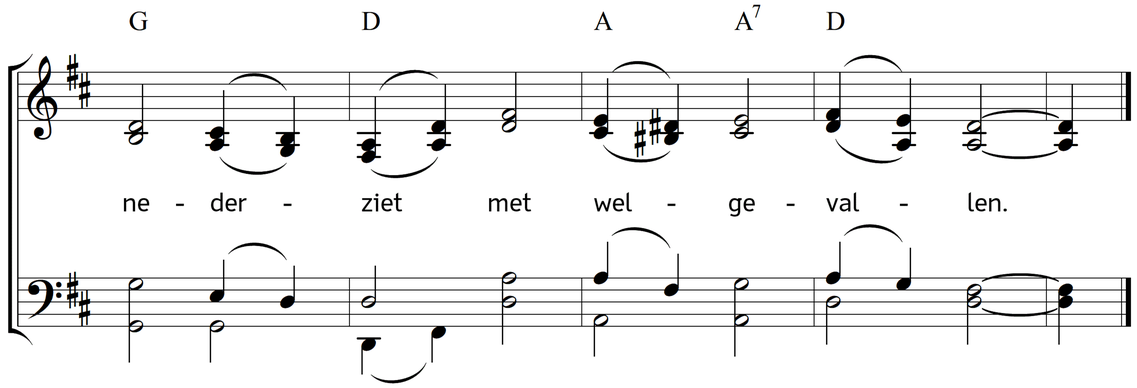

2. Uw goede Geest werk' door Uw woord
in onzer aller zielen voort,
besture ons doen en spreken,
en lichte ons voor tot elken plicht,
opdat het nooit aan 't rechte licht
den huize moge ontbreken.
Geef Gij,
dat wij
't hart U geven,
heel ons leven
aan U wijden,
Die ons eindloos kunt verblijden.

3. Stort in den rijksten overvloed
Uw' vrede neer in ons gemoed,
't geloof moge ons verbinden;
laat liefde ons allen tot het werk,
't welk Gij ons oplegt, moedig, sterk,
en trouw eendrachtig vinden,
dat bij
ons zij
in den handel,
in den wandel
't merk en teken
dat geen Christen mag ontbreken.

4. Ons huis ruste op geen andren grond,
dan, Heer! op Uw genâ-verbond
en liefderijke trouwe;
geef dat ons oog, als 't noodweer woedt,
en 't nachtlijk kwaad ons vrezen doet,
gelovig U aanschouwe!
Reinig
heilig
heel ons harte
ook bij smarte,
door die liefde
die geneest, waar ze immer griefde.

5. Zo Gij ons aards geluk bedeelt,
laat dan der weelde zond'ge teelt,
de hovaardij, niet binnen;
bezitten wij den ootmoed niet,
al kregen we ál wat de aarde biedt,
wij zouden luttel winnen.
Geen lust,
geen rust
bracht het mede
en geen vrede,
die meer waarde
heeft, dan en'ge schat op aarde.

6. En eind'lijk smeken we allermeest,
dat in het huis geen andre geest,
dan slechts Uw Geest regere,
Hij is 't wien men zich 't best vertrouwt,
Die goede tucht en orde houdt,
Die vreugde schenkt en ere.
Wek ons
trek ons
door Zijn krachten
dat we U wachten,
tot we U boven
in Uw eeuwge woning loven!

Tekst: Carl Johann Philipp Spitta. Vertaling: Johannes Riemens. Muziek: Johannes Thomas Rüegg.
Copyright © 2017 Johannes Thomas Rüegg. Bron: www.christmysong.com/1489/