DEJLIG ER JORDEN

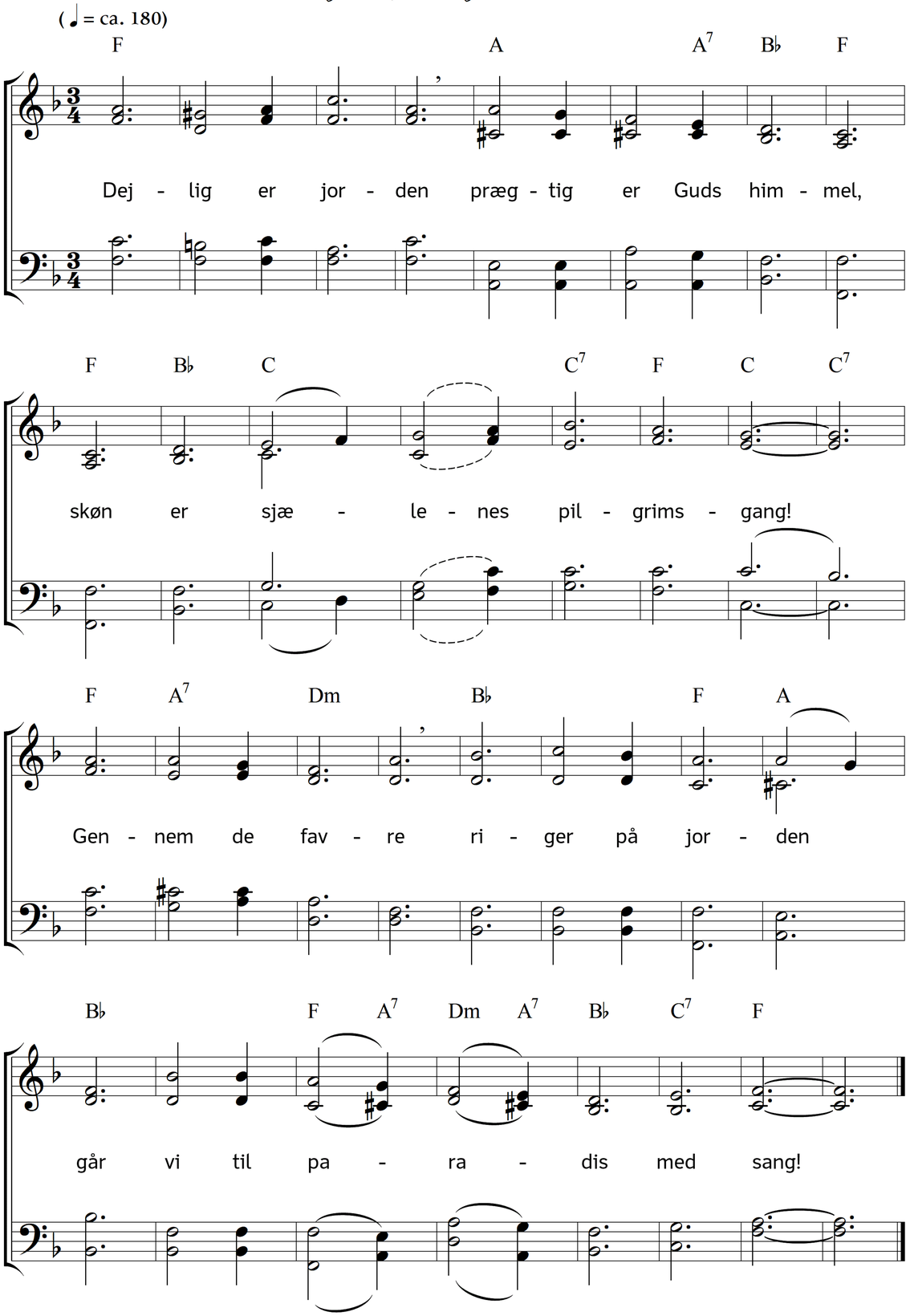

2. Tider skal komme,
tider skal henrulle,
slægt skal følge slægtens gang;
aldrig forstummer
toner fra himlen
i sjælens glade pilgrimssang.

3. Englene sang den
først for markens hyrder,
skønt fra sjæl til sjæl den lød:
Fred over jorden!
Menneske fryd dig,
os er en evig Frelser fød!

Tekst: Bernhard Severin Ingemann. Musik: Johannes Thomas Rüegg.
Copyright © 2019 Johannes Thomas Rüegg. Kilde: www.christmysong.com/191/