WELCH EIN SCHAUEN WIRD DAS SEIN!

(♩ = ca.80)

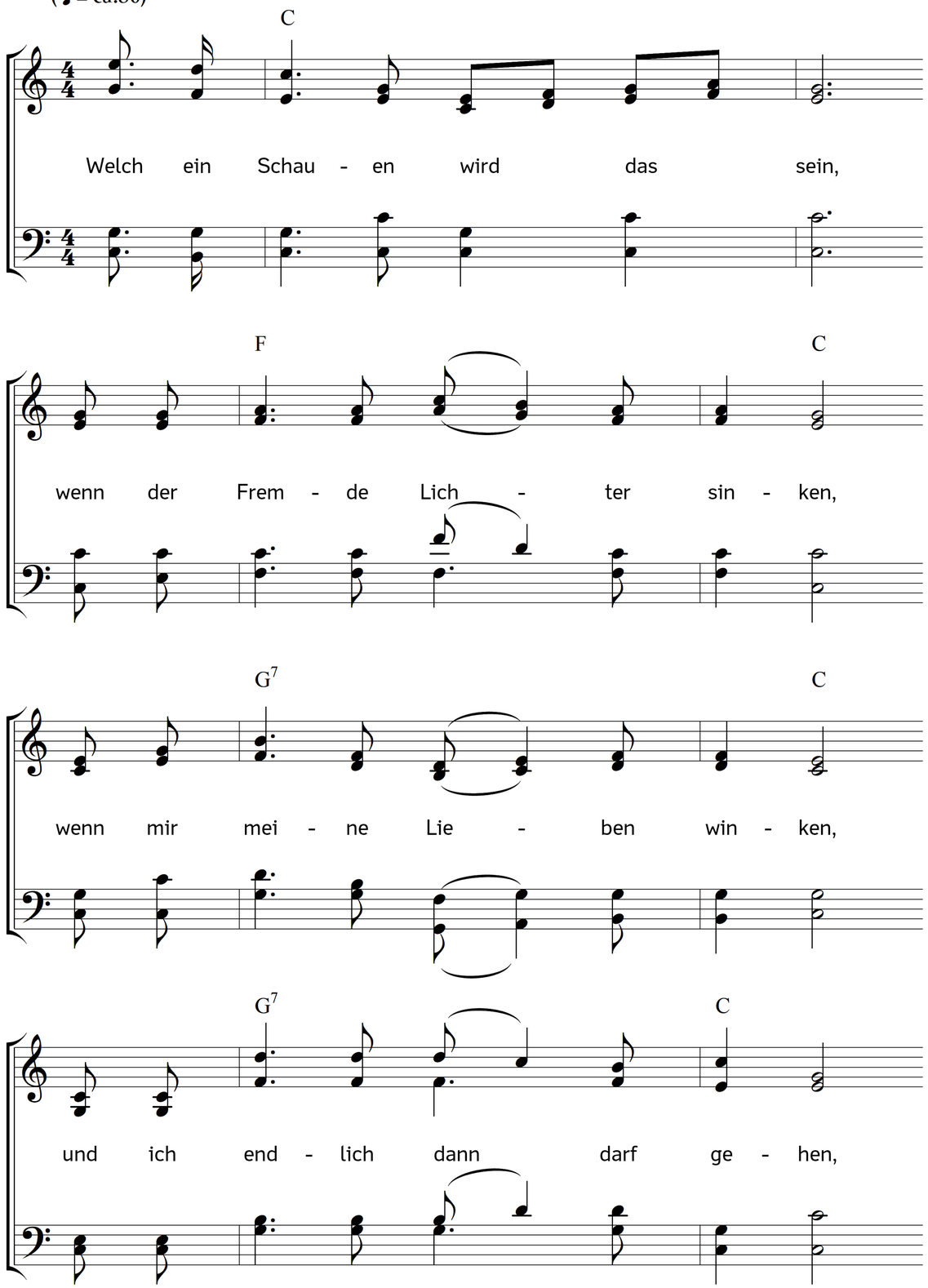

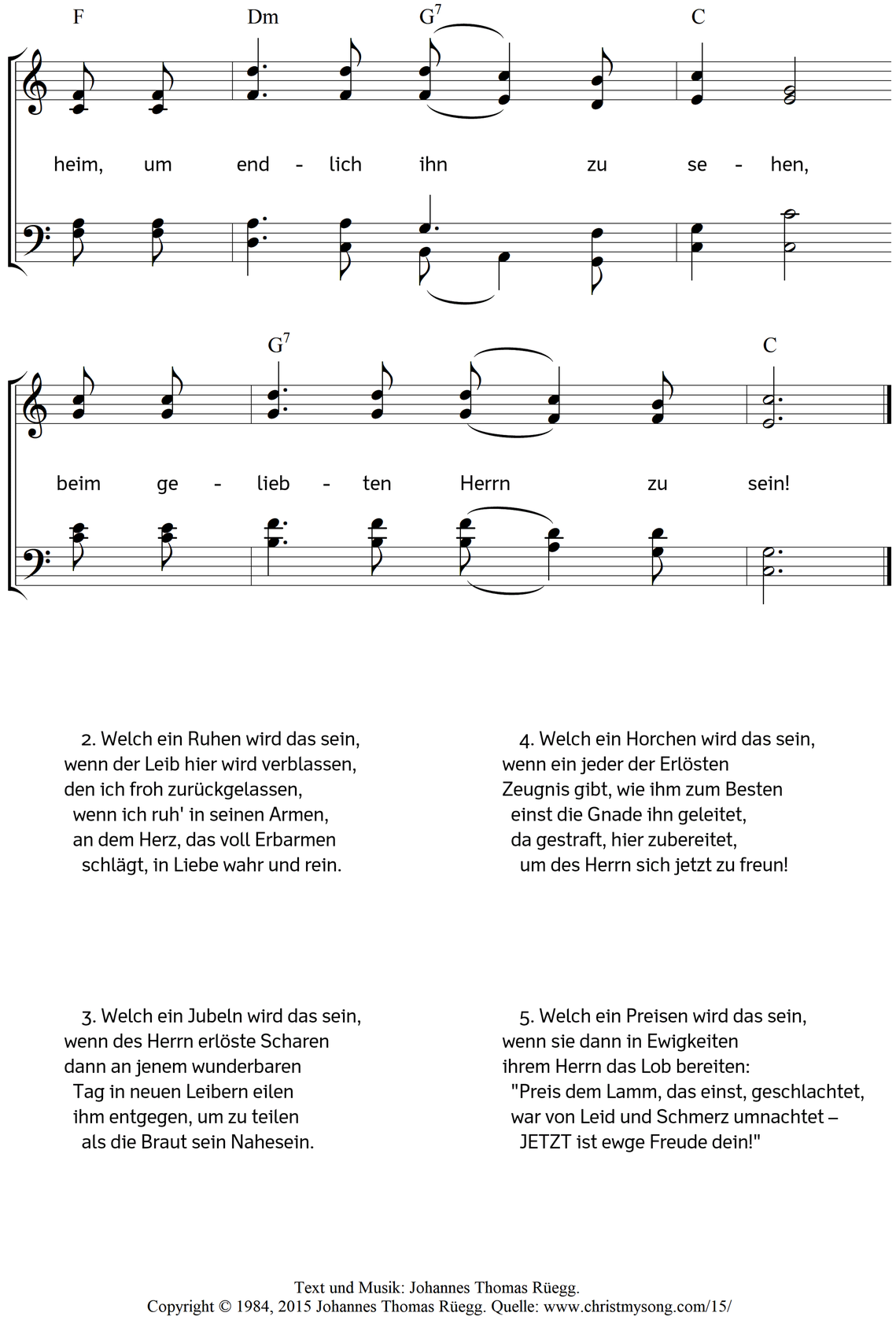

2. Welch ein Ruhen wird das sein,
wenn der Leib hier wird verblassen,
den ich froh zurückgelassen,
wenn ich ruh' in seinen Armen,
an dem Herz, das voll Erbarmen
schlägt, in Liebe wahr und rein.

3. Welch ein Jubeln wird das sein,
wenn des Herrn erlöste Scharen
dann an jenem wunderbaren
Tag in neuen Leibern eilen
ihm entgegen, um zu teilen
als die Braut sein Nahesein.

4. Welch ein Horchen wird das sein,
wenn ein jeder der Erlösten
Zeugnis gibt, wie ihm zum Besten
einst die Gnade ihn geleitet,
da gestraft, hier zubereitet,
um des Herrn sich jetzt zu freun!

5. Welch ein Preisen wird das sein,
wenn sie dann in Ewigkeiten
ihrem Herrn das Lob bereiten:
"Preis dem Lamm, das einst, geschlachtet,
war von Leid und Schmerz umnachtet –
JETZT ist ewge Freude dein!"

Text und Musik: Johannes Thomas Rüegg.
Copyright © 1984, 2015 Johannes Thomas Rüegg. Quelle: www.christmysong.com/15/