DIES IST DER TAG, DA GOTTES SOHN

(♩ = ca. 176)

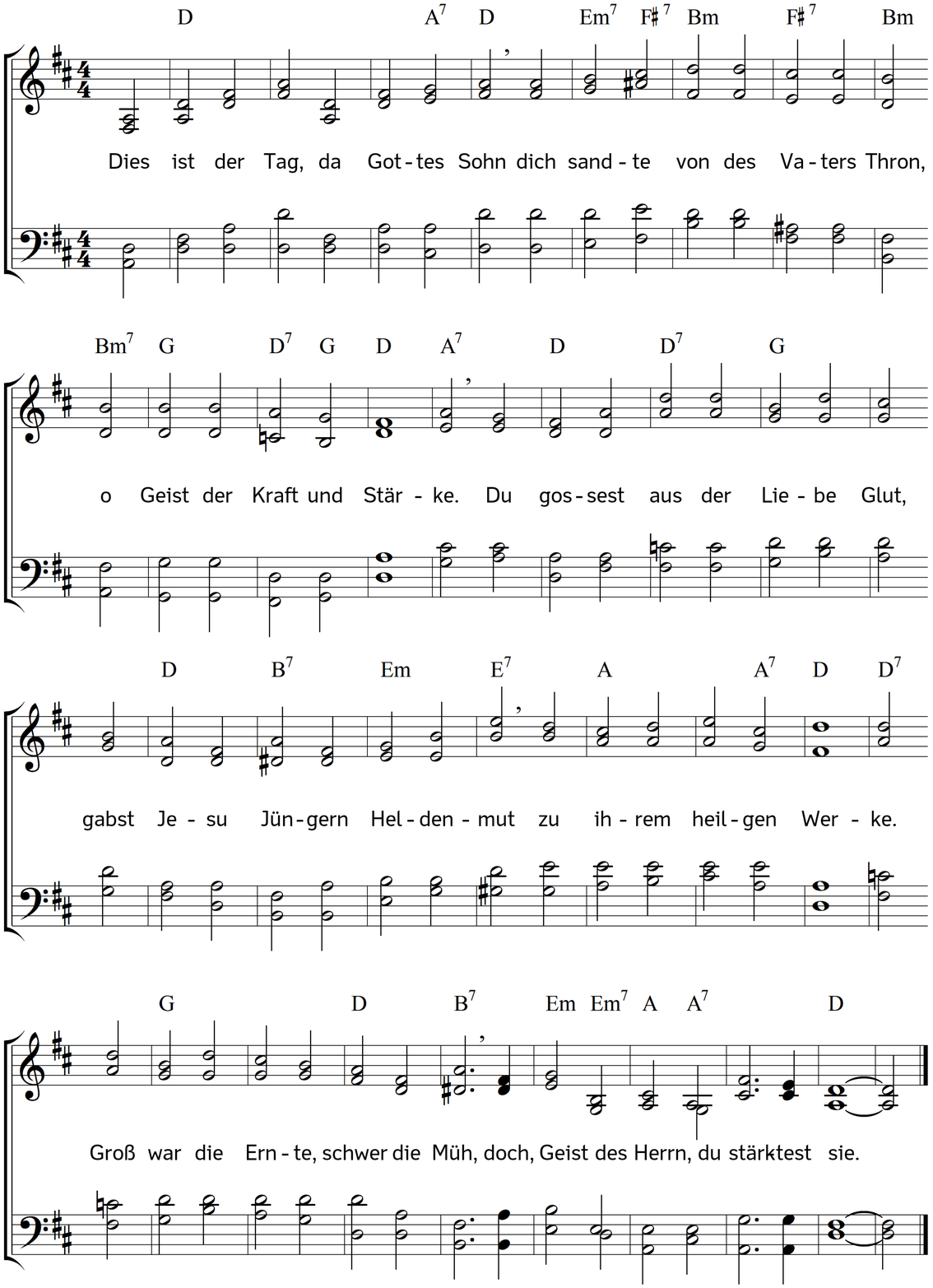

2. Da machte seiner Zeugen Mund
die großen Taten Gottes kund,
die Heiden zu bekehren.
Die Götzentempel wurden leer,
es schwand der falschen Götter Heer,
samt Opfern und Altären.
So siegreich war der Zeugen Mut,
und schwiegen sie, so sprach ihr Blut.

3. Wie Gottes Blitze ging ihr Wort
bis an der Erde Grenzen fort,
die Nacht wich vor dem Lichte.
Den beteten die Heiden an,
von dem wir einst die Kron empfahn,
wann er kommt zum Gerichte.
Das Kreuz des Mittlers überwand
und ward des Heiles Unterpfand.

4. Die Kirche, die ihm angehört,
und die du, Geist des Herrn, gemehrt,
wird ewiglich bestehen.
Aus ihrer Mitte weichst du nie,
mit neuer Kraft belebst du sie,
sie kann nicht untergehen.
O mach uns nur in deinem Reich
den ersten Boten Christi gleich.

Text: Johann Rist. Musik: Johannes Thomas Rüegg.

Copyright © 2019 Johannes Thomas Rüegg. Quelle: www.christmysong.com/1752/