NUN DANKET GOTT, IHR WESEN ALL

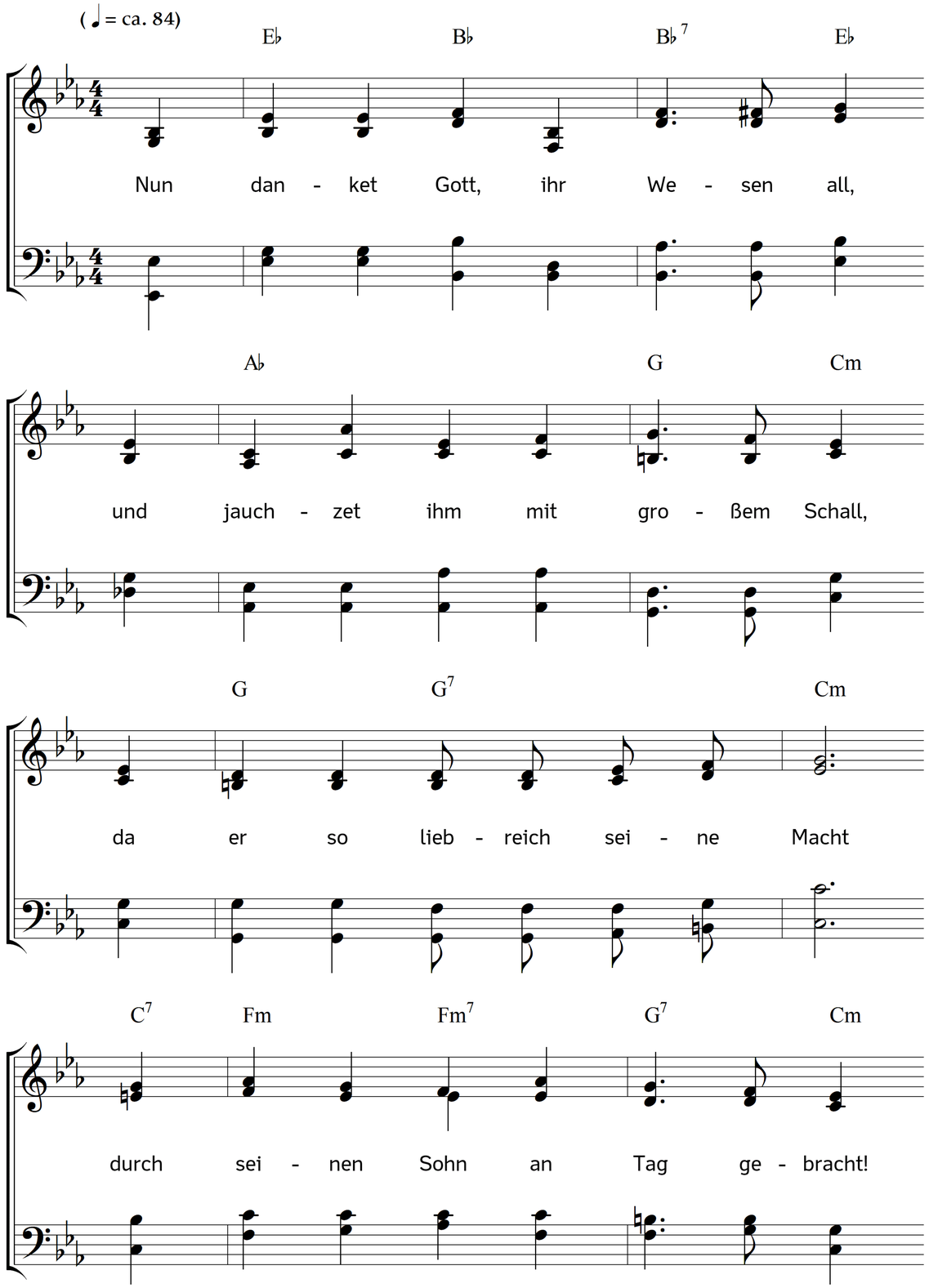

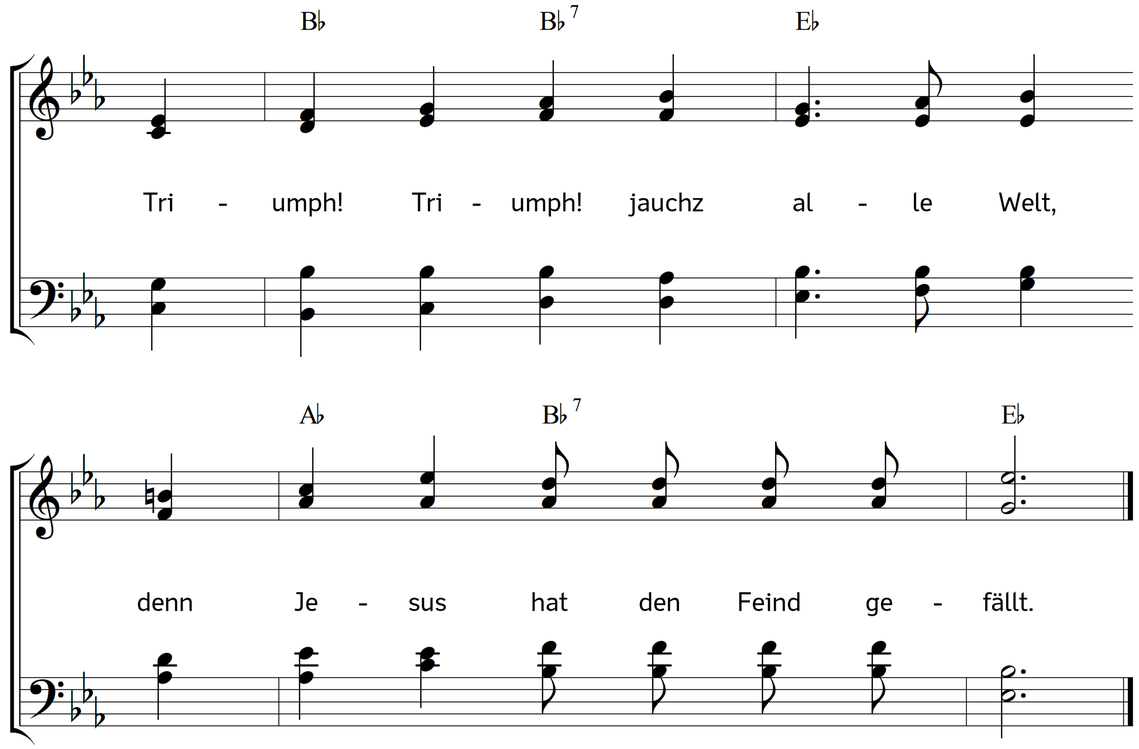

2. Er ist erstanden von dem Tod,
der Lebensfürst in seinem Gott.
Er hat des Teufels Burg zerstört,
und Gottes heilig Reich gemehrt:
Triumph, Triumph! jauchz alle Welt,
denn Jesus hat den Feind gefällt.

3. Er ist erschienen wie der Blitz
und hat zerstört der Feinde Witz,
er hat erwiesen mit der Tat,
was er zuvor verkündet hat.
Triumph! Triumph! jauchz alle Welt,
denn Jesus hat den Feind gefällt!

4. Er hat besieget ganz und gar
Leid, Kümmernis, Tod, Grab, Gefahr!
Sein Haupt umstrahlt mit Himmelsglanz
der ewig grüne Lorbeerkranz:
Triumph, Triumph! jauchz alle Welt,
denn Jesus hat den Feind gefällt!

5. Die Wunden, die er hier empfing,
als er am Kreuz verspottet hing,
die leuchten wie der Morgenstern
durch alle Himmel weit und fern!
Triumph! Triumph! jauchz alle Welt,
denn Jesus hat den Feind gefällt!

6. Er ist nun Fürst der Seligkeit,
und herrschet über Ort und Zeit,
hört in dem ewgen Freudenreich
den Lobgesang, dem keiner gleich:
"Triumph! Triumph! jauchz alle Welt,
denn Jesus hat den Feind gefällt!"

7. So danket Gott, ihr Wesen all,
und jauchzet ihm mit großem Schall!
Ihr sollt in ihm auch auferstehn,
und in die ewge Freude gehn.
Drum jauchz Triumph! die ganze Welt,
denn Jesus hat den Feind gefällt!

Text: Angelus Silesius, alias Johannes Scheffler. Musik: Johannes Thomas Rüegg.
Copyright © 2018 Johannes Thomas Rüegg. Quelle: www.christmysong.com/1854/