# STARK IST MEINES JESU HAND

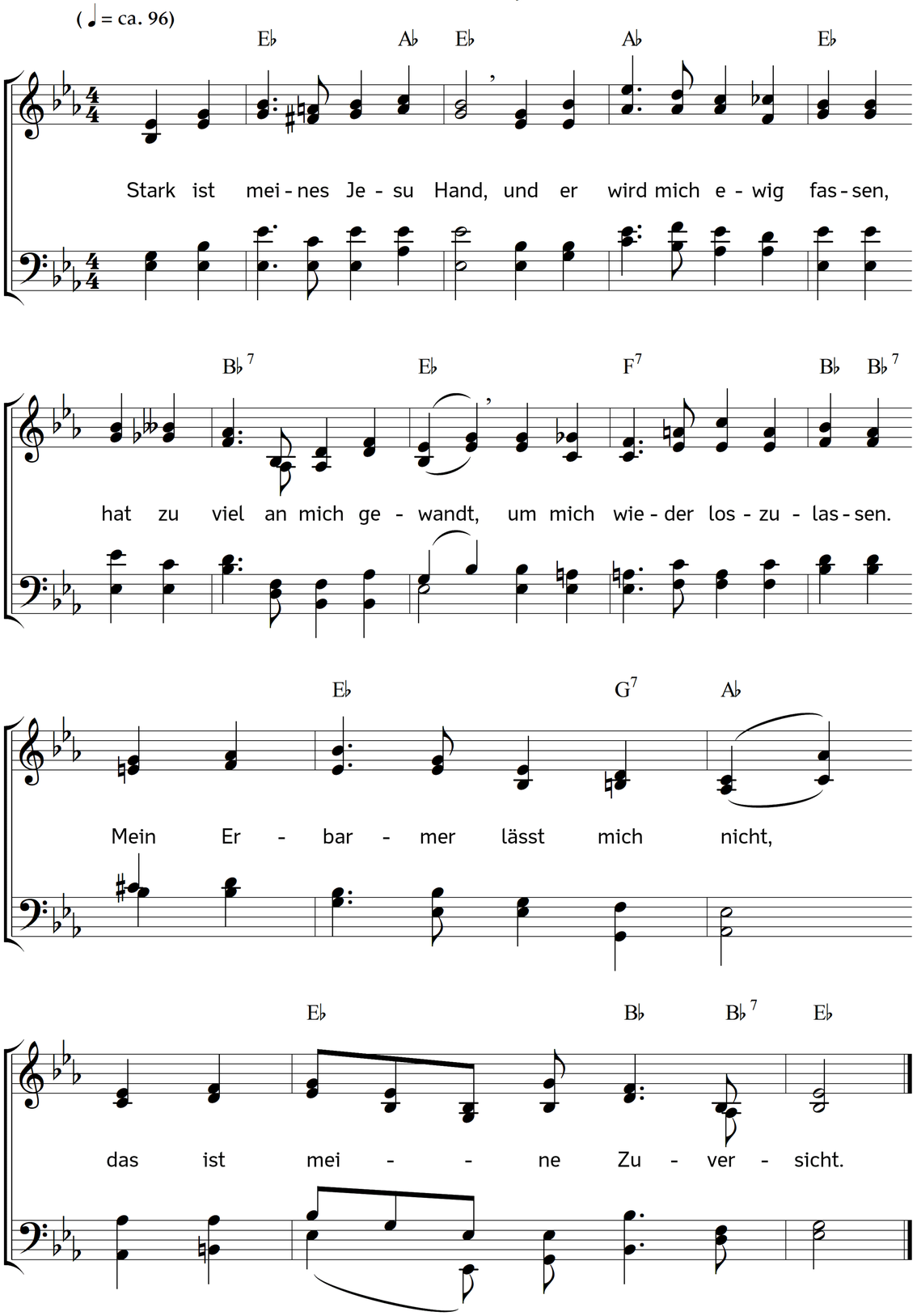


2. Sieht mein Kleinmut auch Gefahr,
fürcht ich auch zu unterliegen:
Christus beut die Hand mir dar,
Christus hilft dem Schwachen siegen.
Dass mich Gottes Held verficht,
das ist meine Zuversicht.

3. Wenn der Kläger mich verklagt,
Christus hat mich schon vertreten;
wenn er mich zu sichten wagt,
Christus hat für mich gebeten.
Dass mein Mittler für mich spricht,
das ist meine Zuversicht.

4. Würd es Nacht vor meinem Schritt,
dass ich keinen Ausgang wüsste,
und mit ungewissem Tritt
ohne Licht verzagen müsste:
Christus ist mein Stab und Licht,
das ist meine Zuversicht.

5. Mag die Welt im Missgeschick
beben, oder ängstlich klagen:
ohne Halt ist all ihr Glück,
wahrlich, sie hat Grund zu zagen!
Dass mein Anker nie zerbricht,
das ist meine Zuversicht.

6. Will der Herr durch strenge Zucht
mich nach seinem Bild gestalten,
dennoch will ich ohne Flucht
seiner Hand nur stille halten.
Er übt Gnad auch im Gericht;
das ist meine Zuversicht.

7. Seiner Hand entreißt mich nichts;
wer will diesen Trost mir rauben?
Mein Erbarmer selbst verspricht's;
sollt ich seinem Wort nicht glauben?
Jesus lässt mich ewig nicht;
das ist meine Zuversicht.

Text: Karl Bernhard Garve. Musik: Johannes Thomas Rüegg.
Copyright © 2019 Johannes Thomas Rüegg. Quelle: www.christmysong.com/2008/