DU BIST WUNDERBAR!

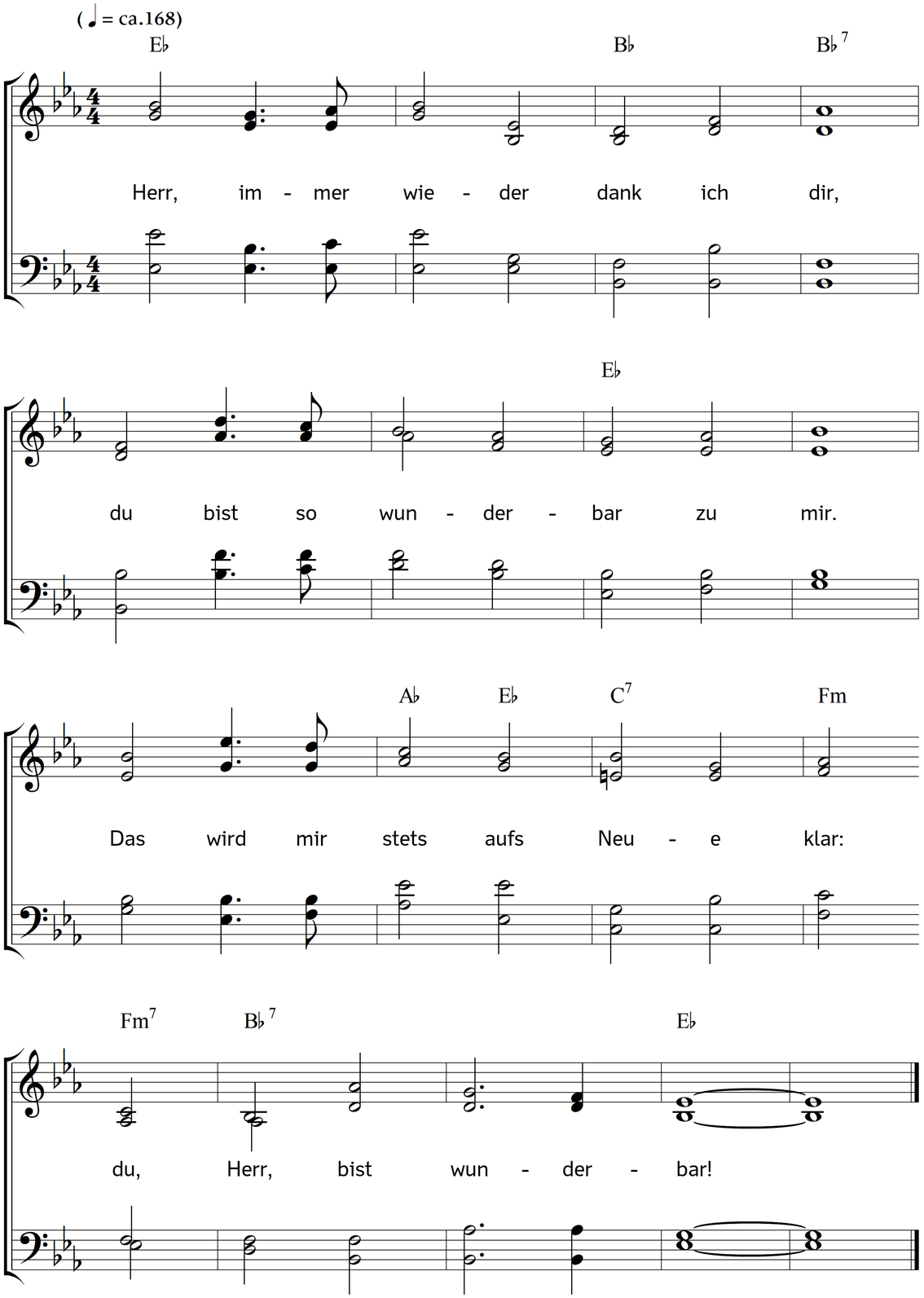

2. Du liebst mich, wie mich keiner liebt,
du bist es, der mir alles gibt,
alles, was ich zum Leben brauch –
mein Herr, ich lieb dich auch.

3. Werden wie du, das möcht ich gern,
dir ähnlich werden, meinem Herrn.
Leben, so ganz wie's dir gefällt,
das ist's, was für mich zählt.

4. Wenn mir das oft noch nicht gelingt,
vieles mich durcheinander bringt,
du tröstest mich und du vergibst,
sagst, dass du mich doch liebst.

5. Herr, du versprichst in deinem Wort:
du bist bei mir an jedem Ort:
du hilfst mir auch beim nächsten Schritt,
hältst meine Hand, gehst mit.

6. Auch wenn es manchmal schwierig wird,
du bist es, der mich sicher führt,
auch durch Bedrängnis, Nacht und Graus
führst du mich bald nach Haus.

7. Dort darf ich jubelnd vor dir stehn,
dich selbst mit meinen Augen sehn,
hier schon erkenn ich, dann ganz klar:
du, Herr, bist wunderbar!

Text und Musik: Johannes Thomas Rüegg.
Copyright © 2019 Johannes Thomas Rüegg. Quelle: www.christmysong.com/2022/