GOTT, DU BRUNNQUELL ALLER DINGE!

(♩ = ca. 88)

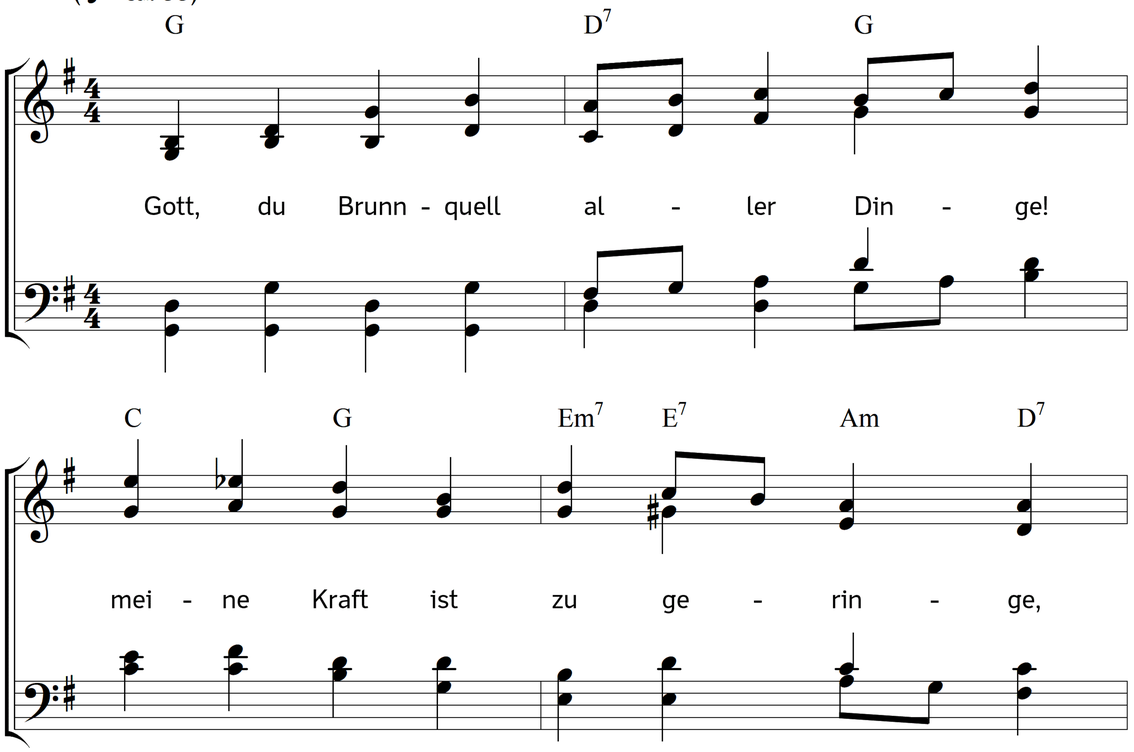

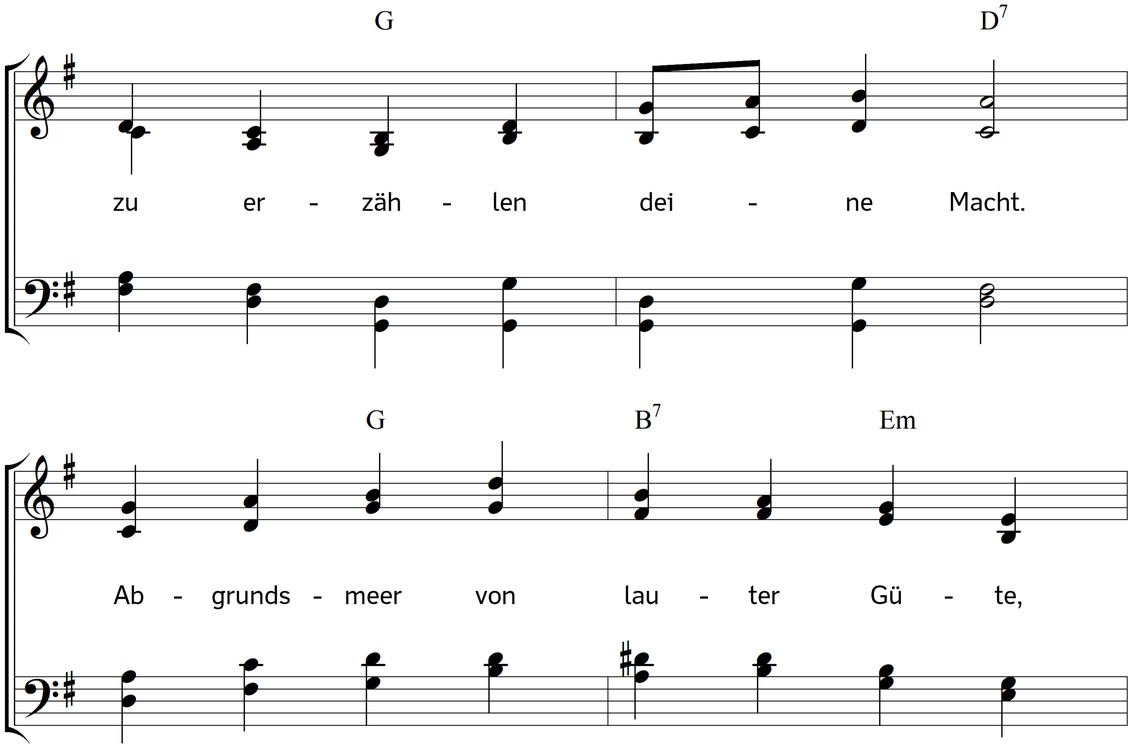

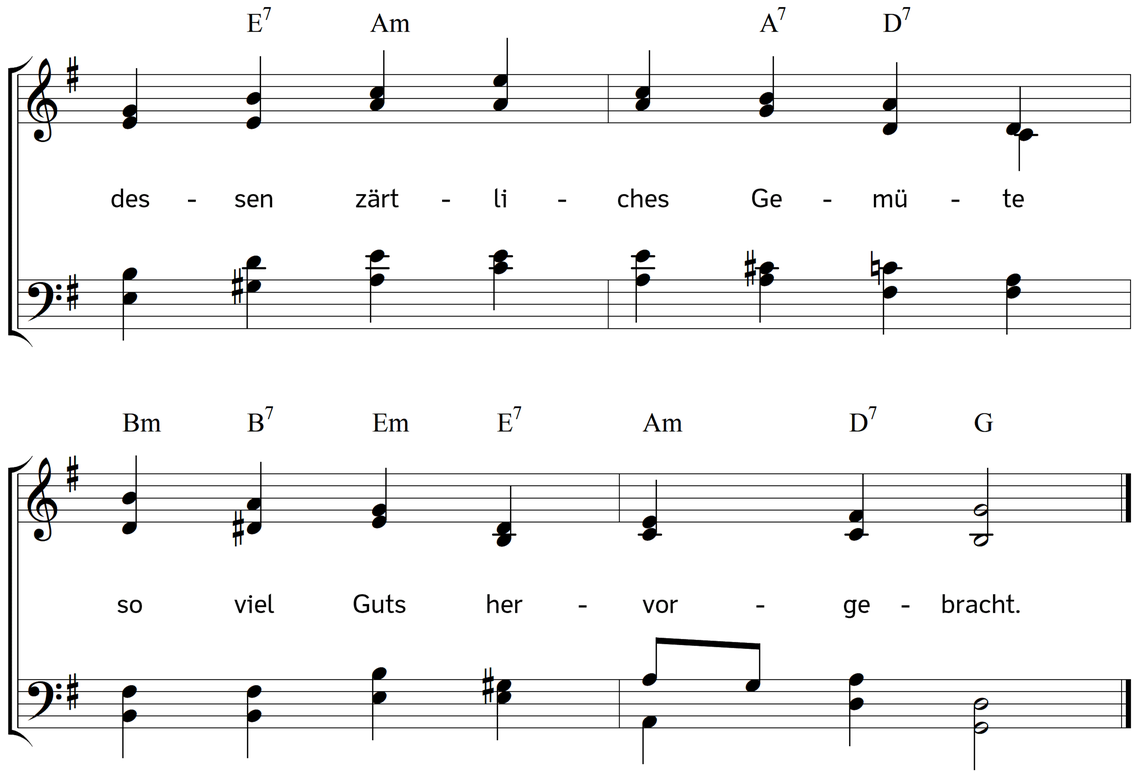

2. Ewger Brunnen ewger Liebe!
täglich sind die Segenstriebe
deines Vaterherzens neu.
Du bringst stets in neuen Schätzen,
uns zum Nutzen, zum Ergötzen,
was uns nötig ist, herbei.

3. Vater! deiner Güter Hülle,
deiner Weisheit ewge Fülle,
deiner Quellen reiche Pracht,
deinen Überfluss von oben
muss der ganze Weltkreis loben
als ein Schauplatz deiner Macht.

Text: David Samson Georgii. Musik: Johannes Thomas Rüegg.
Copyright © 2019 Johannes Thomas Rüegg. Quelle: www.christmysong.com/2045/