HERR, DEINE TOTEN WERDEN LEBEN

(♩ = ca. 132)

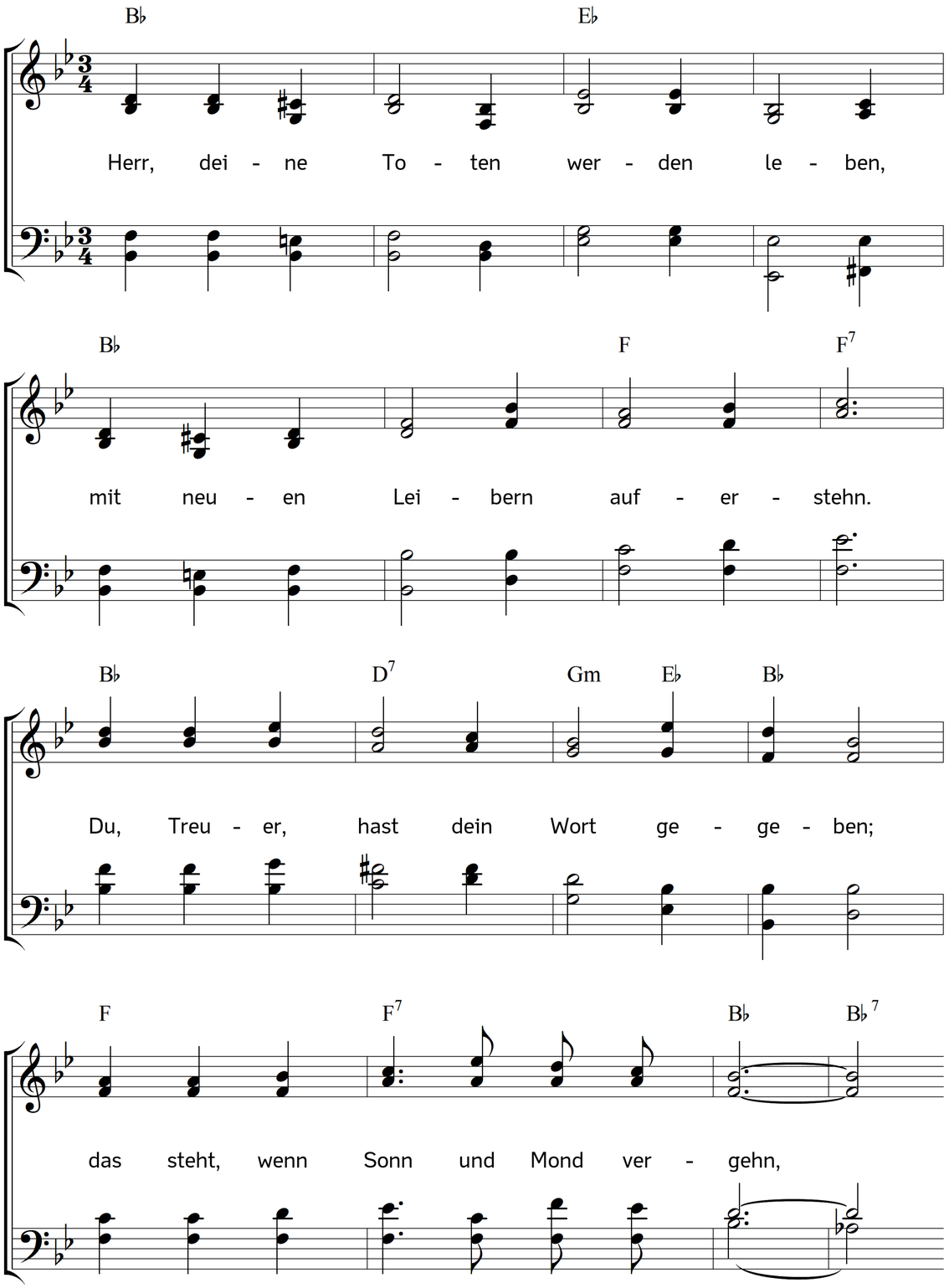

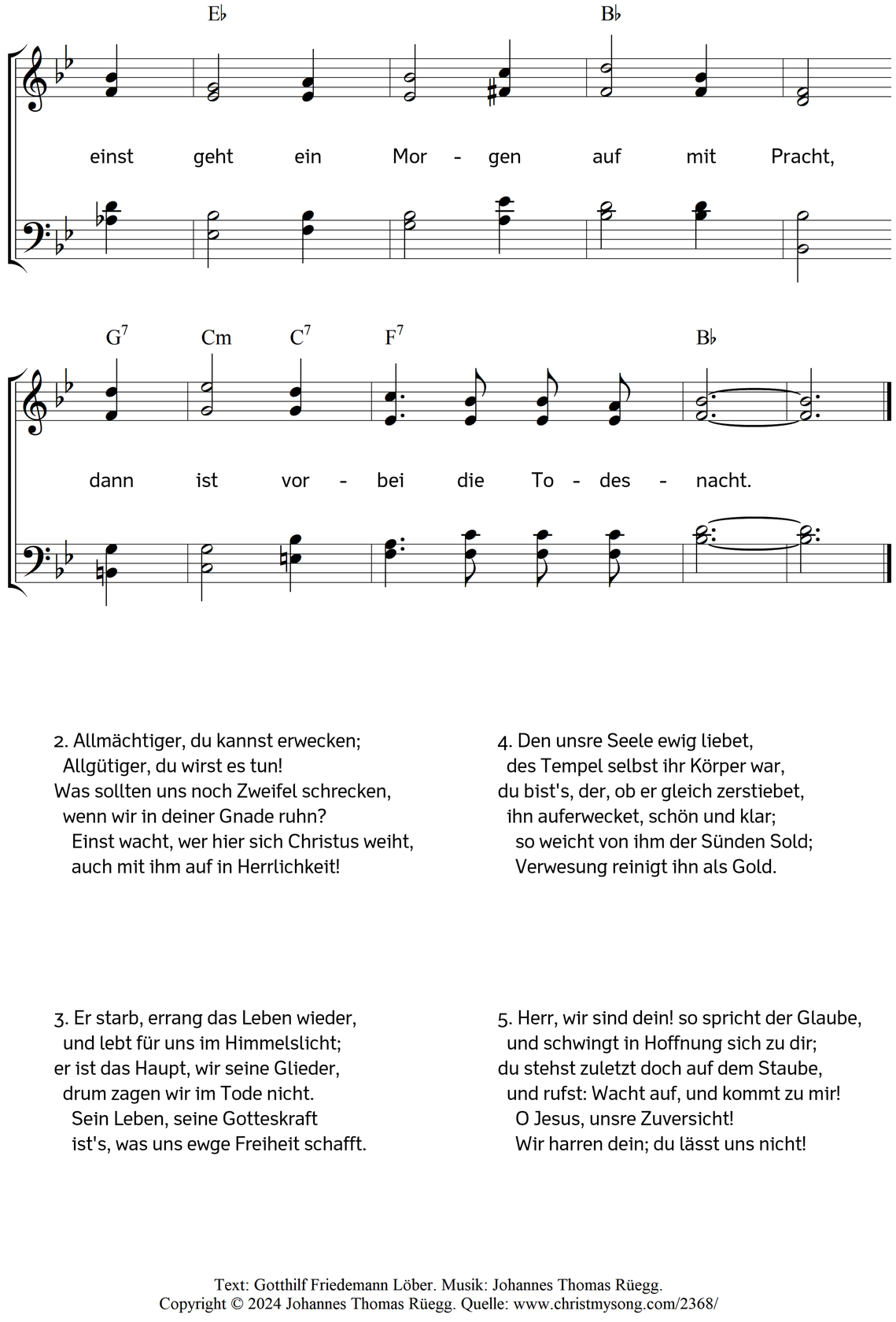

2. Allmächtiger, du kannst erwecken;
Allgütiger, du wirst es tun!
Was sollten uns noch Zweifel schrecken,
wenn wir in deiner Gnade ruhn?
Einst wacht, wer hier sich Christus weiht,
auch mit ihm auf in Herrlichkeit!

3. Er starb, errang das Leben wieder,
und lebt für uns im Himmelslicht;
er ist das Haupt, wir seine Glieder,
drum zagen wir im Tode nicht.
Sein Leben, seine Gotteskraft
ist's, was uns ewge Freiheit schafft.

4. Den unsre Seele ewig liebet,
des Tempel selbst ihr Körper war,
du bist's, der, ob er gleich zerstiebet,
ihn auferwecket, schön und klar;
so weicht von ihm der Sünden Sold;
Verwesung reinigt ihn als Gold.

5. Herr, wir sind dein! so spricht der Glaube,
und schwingt in Hoffnung sich zu dir;
du stehst zuletzt doch auf dem Staube,
und rufst: Wacht auf, und kommt zu mir!
O Jesus, unsre Zuversicht!
Wir harren dein; du lässt uns nicht!

Text: Gotthilf Friedemann Löber. Musik: Johannes Thomas Rüegg.

Copyright © 2024 Johannes Thomas Rüegg. Quelle: www.christmysong.com/2368/