ALLE WELT, WAS LEBT UND WEBET

(♩ = ca. 108)

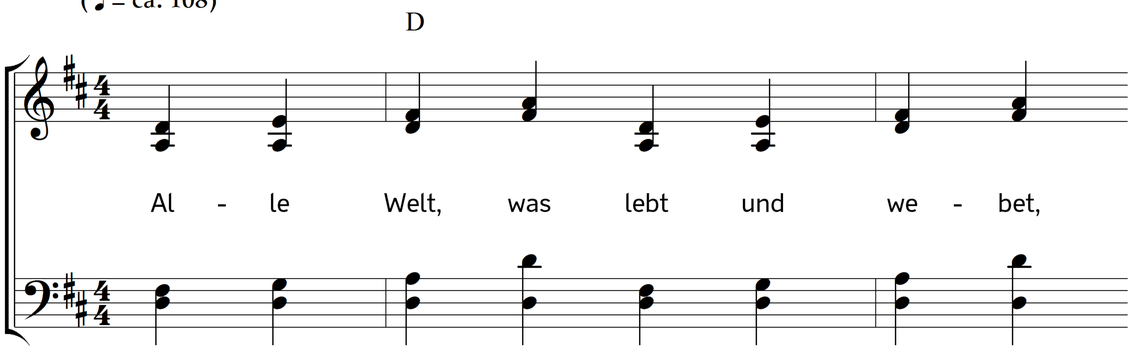

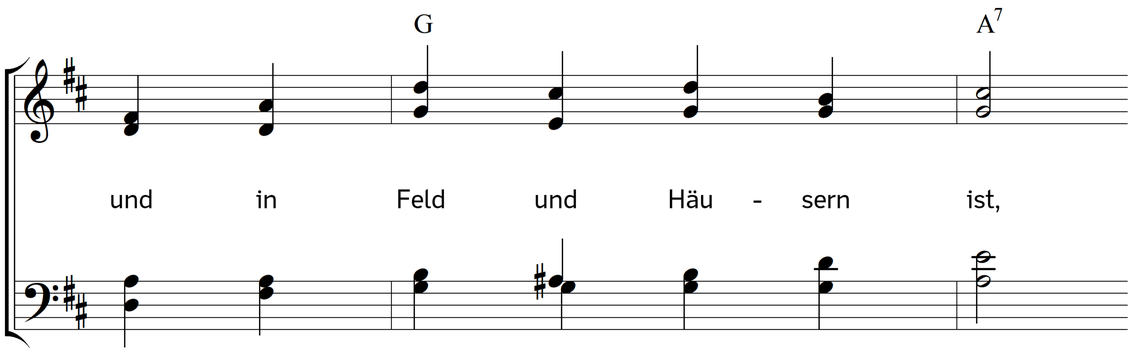

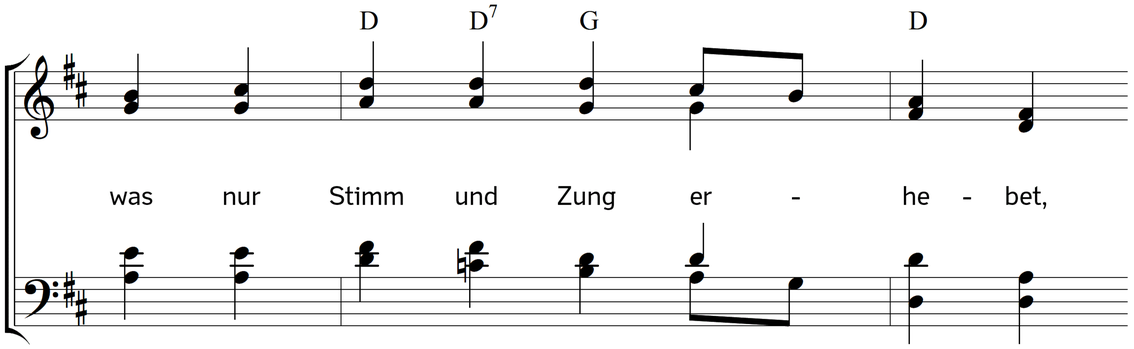

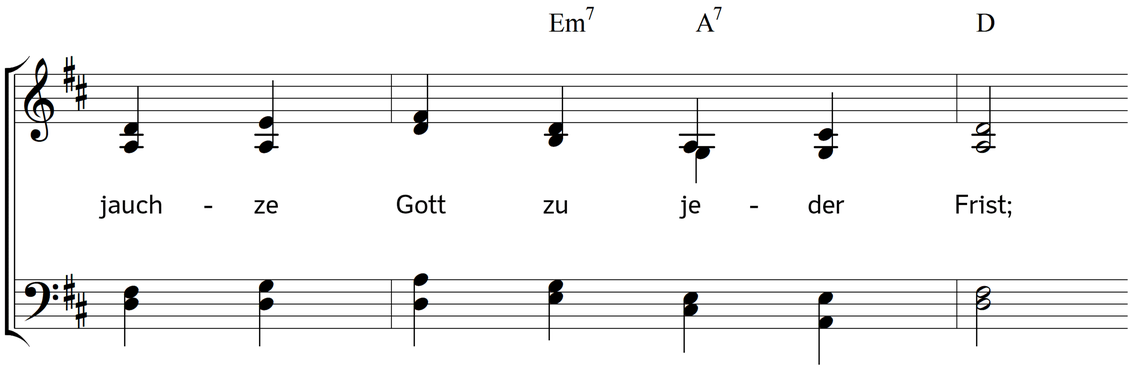

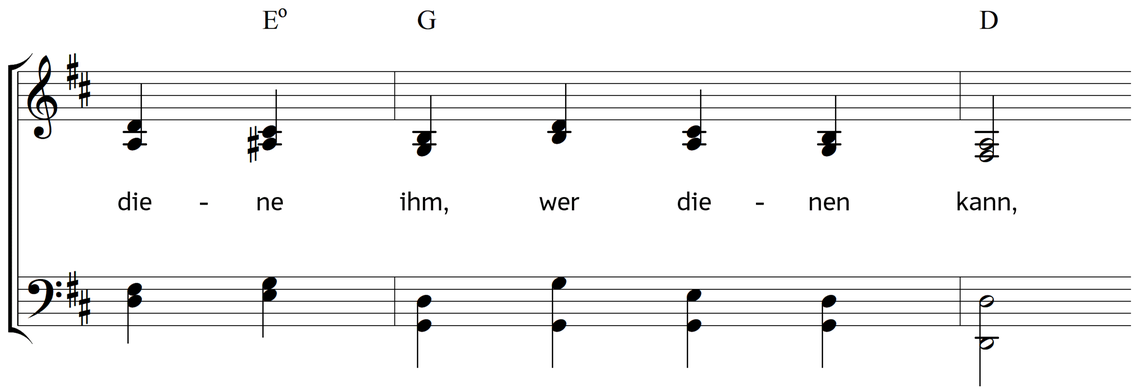

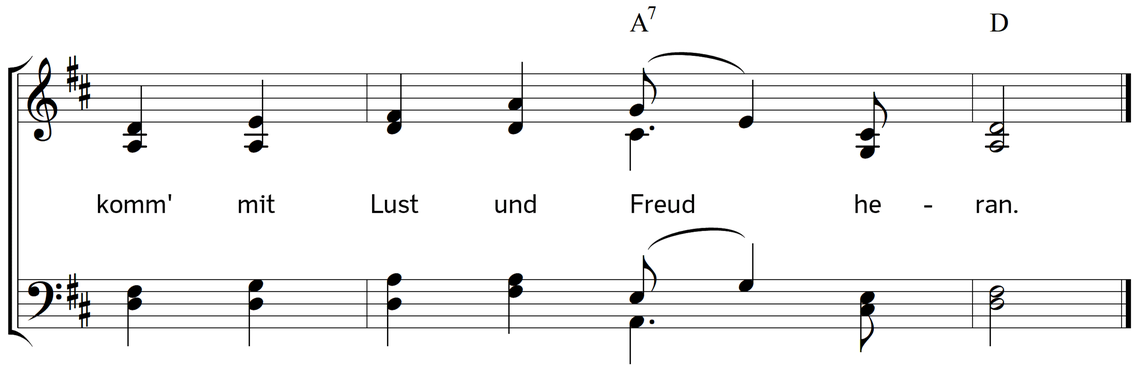

2. Sprecht: der Herr ist unser Meister,
er hat uns aus nichts gemacht,
er hat unsern Leib und Geister
an das Licht hervorgebracht.
Wir sind seiner Allmacht Ruhm,
seine Schaf und Eigentum.

3. Gehet ein zu seinen Pforten,
geht durch seines Vorhofs Gang;
lobet ihn mit schönen Worten,
saget ihm Lob, Preis und Dank;
denn der Herr ist jederzeit
voller Gnad und Gütigkeit.

4. Gott des Himmels und der Erde,
Vater, Sohn und Heilger Geist,
dass dein Ruhm bei uns groß werde,
Beistand selbst und Hilf' uns leist.
Gib uns Kräfte und Begier,
dich zu preisen für und für.

Text: Johann Frank. Musik: Johannes Thomas Rüegg.
Copyright © 2024 Johannes Thomas Rüegg. Quelle: www.christmysong.com/2394/