Ach! wie wichtig, ach, wie richtig

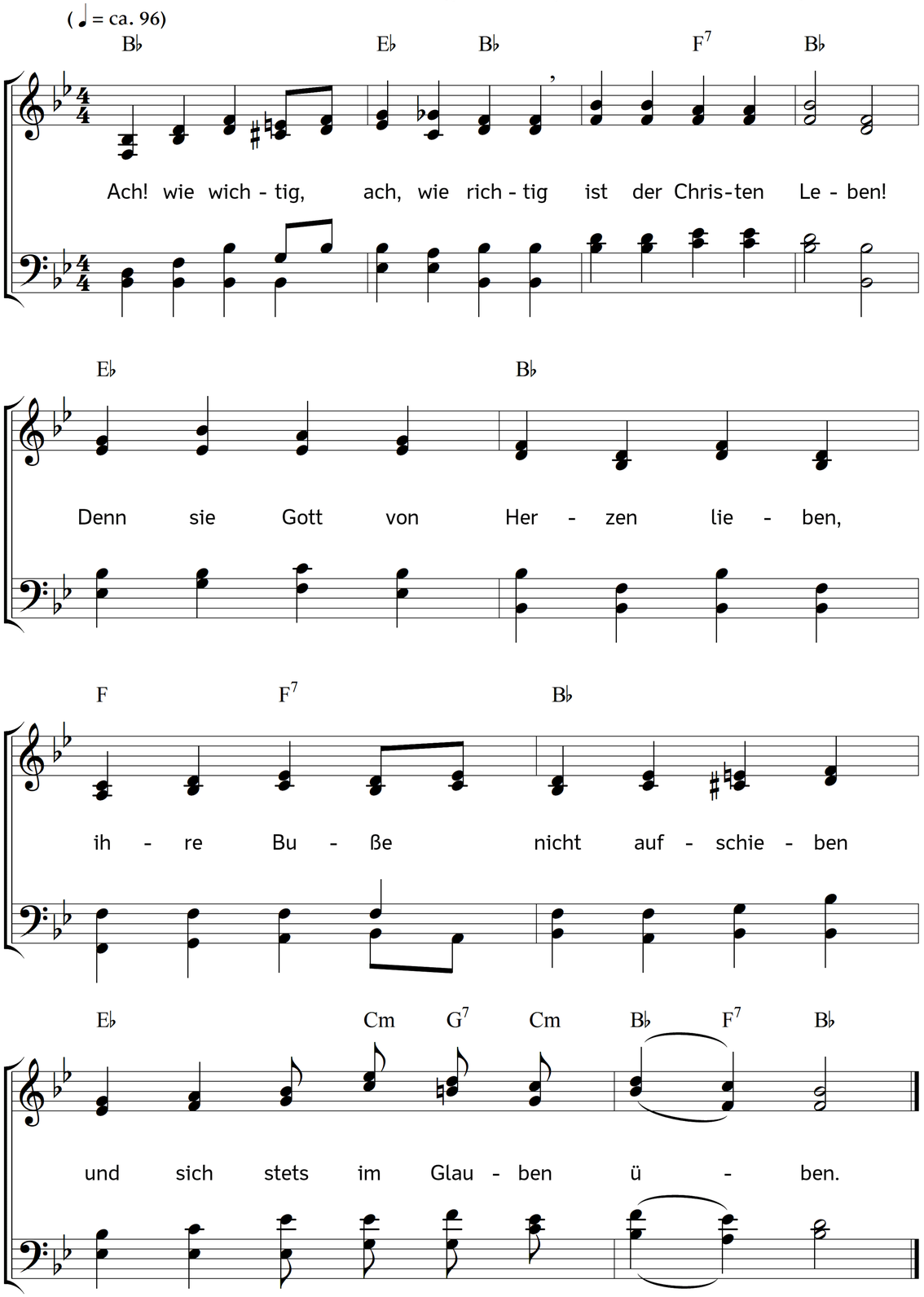

2. Ach! wie wichtig, ach, wie richtig
sind der Christen Tage!
Gott hat alle abgezählet
und zum Besten ausgewählet,
gibt auch Trost wenn Kummer quälet.

3. Ach! wie wichtig, ach, wie richtig
ist der Christen Freude!
Denn sie sich an Gott ergötzen,
alle Hoffnung auf ihn setzen,
darum kann sie nichts verletzen.

4. Ach! wie wichtig, ach, wie richtig
ist der Christen Schöne!
Sie sind innerlich gezieret
mit dem Glaubensschmuck staffieret,
leben auch, wie sich's gebühret.

5. Ach! wie wichtig, ach, wie richtig
ist der Christen Stärke!
Denn Gott selbst in ihnen streitet,
sie zum Kämpfen recht bereitet
und den Sieg zu ihnen leitet.

6. Ach! wie wichtig, ach, wie richtig
ist der Christen Glücke!
Ob's gleich oft sehr hart hergehet,
bald doch ihnen Hilf entstehet,
und zuletzt erfreulich gehet.

7. Ach! wie wichtig, ach, wie richtig
ist der Christen Ehre!
Denn Gott sie als Kinder liebet,
ihnen auch den Himmel gibet;
nichtes ist, was sie betrübet.

8. Ach! wie wichtig, ach, wie richtig
ist der Christen Wissen!
Weil sie ihren Jesus kennen,
ihn im Glauben Bruder nennen
und auch bis in Tod bekennen.

9. Ach! wie wichtig, ach, wie richtig
ist der Christen Dichten!
Stets hinauf ihr Herz nur trachtet,
und was droben ist, hochachtet,
und was irdisch ist, verachtet.

10. Ach! wie wichtig, ach, wie richtig
sind der Christen Schätze!
Es mag Flut und Glut entstehen
und die ganze Welt vergehen,
bleibt ihr Schatz doch ewig stehen.

11. Ach! wie wichtig, ach, wie richtig
ist der Christen Herrschen!
Über Sünd, Tod, Teufel, Hölle
haben sie die Oberstelle,
trotz dem Feinde, der sie fälle!

12. Ach! wie wichtig, ach, wie richtig
ist der Christen Prangen!
Alle Pracht der Welt sie meiden,
sich in Christi Unschuld kleiden
und gehn her in reiner Seiden.

13. Ach! wie wichtig, ach, wie richtig
sind der Christen Sachen!
Weil sie alles Gott befehlen
und das beste Gut erwählen,
kann es ihnen nirgends fehlen.

14. Ach! mein Heiland, ach! mein Beistand,
Jesus, voller Güte,
mich durch deinen Geist regiere,
dass ich so mein Leben führe;
dir sei ewig Preis und Ehre!

Text: Siegmund Betulius (= von Birken). Musik: Johannes Thomas Rüegg.
Copyright © 2024 Johannes Thomas Rüegg. Quelle: www.christmysong.com/2396/