# ANDACHT

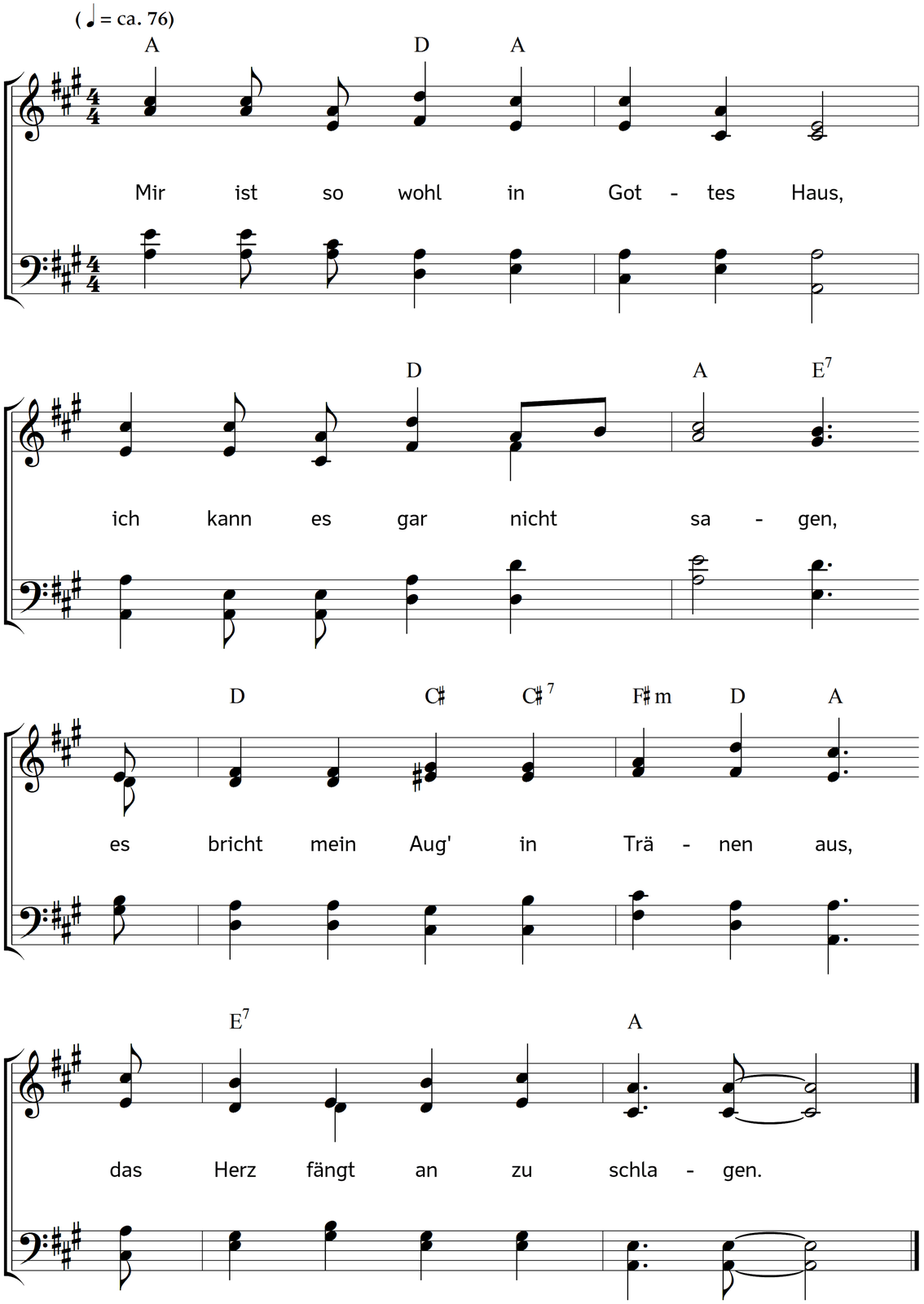


2. O Träne, warum brichst du aus?
O Herz, was soll dein Schlagen?
Es wird der Geist ins Vaterhaus,
der Leib zur Ruh getragen.

Text: Carl Johann Philipp Spitta. Musik: Johannes Thomas Rüegg.
Copyright © 2011, 2016 Johannes Thomas Rüegg. Quelle: www.christmysong.com/250/