IN HET BEDEHUIS

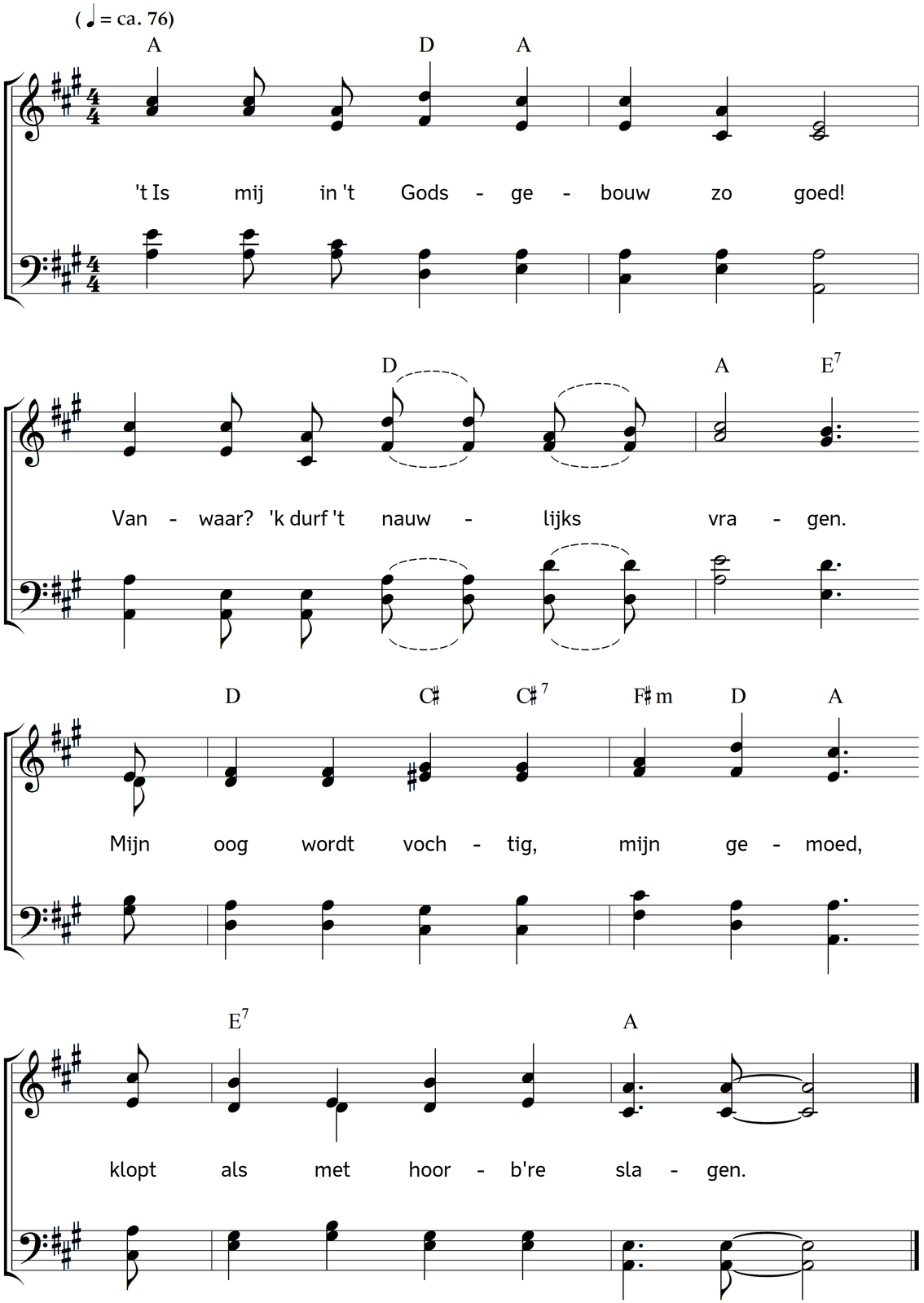

2. O traan, waarom welt ge in mijn oog?
Onrustig hart, vanwaar die slagen?
De geest wordt tot mijn' God omhoog
en 't lijf ter rust gedragen!

Tekst: Carl Johann Philipp Spitta. Vertaling: Johannes Riemens. Muziek: Johannes Thomas Rüegg.
Copyright © 2011, 2016 Johannes Thomas Rüegg. Bron: www.christmysong.com/250/