BETE NUR, BETRÜBTES HERZ

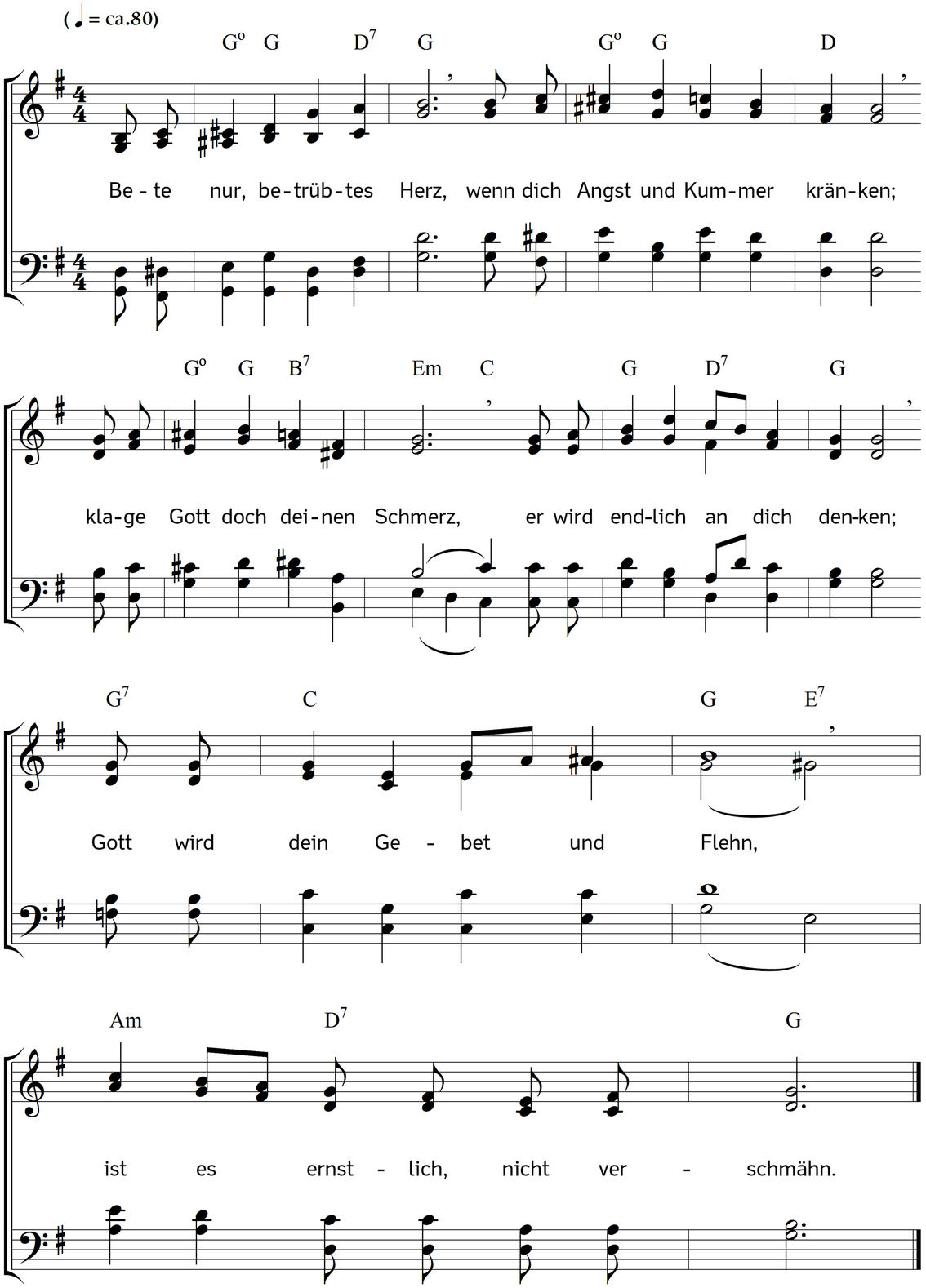

2. Gott wird dein Gebet und Flehn
dir zur rechten Zeit gewähren;
glaube nur, es wird geschehn,
was die Frommen hier begehren;
denn Gott kennet deinen Schmerz,
bete nur, betrübtes Herz.

3. Bete nur, betrübtes Herz,
bete stets in Jesu Namen;
wirf die Sorgen hinterwärts,
Gott spricht schon das Ja und Amen;
deines Jesu Tod und Blut
macht vor Gott dein Beten gut.

4. Deines Jesu Tod und Blut
bahnt den Weg zu Gottes Herzen;
bete nur mit frohem Mut,
Gott stillt alle deine Schmerzen.
Sei getreu bis in den Tod,
beten hilft aus aller Not.

5. Beten hilft aus aller Not,
ei, so bete ohne Zweifel;
bist du arm, Gott schenkt dir Brot;
schreckt dich Hölle, Welt und Teufel,
bete nur, so wirst du sehn,
Gott wird dir zur Seite stehn.

6. Gott wird dir zur Seite stehn,
vor wem sollte dir nun grauen?
Musst du hier auf Dornen gehn,
endlich sollst du Rosen schauen;
denn Gott kennet deinen Schmerz;
bete nur, betrübtes Herz.

Text: Johann Gottfried Krause. Musik: Johannes Thomas Rüegg.
Copyright © 2013 Johannes Thomas Rüegg. Quelle: www.christmysong.com/760/