NUR DU!

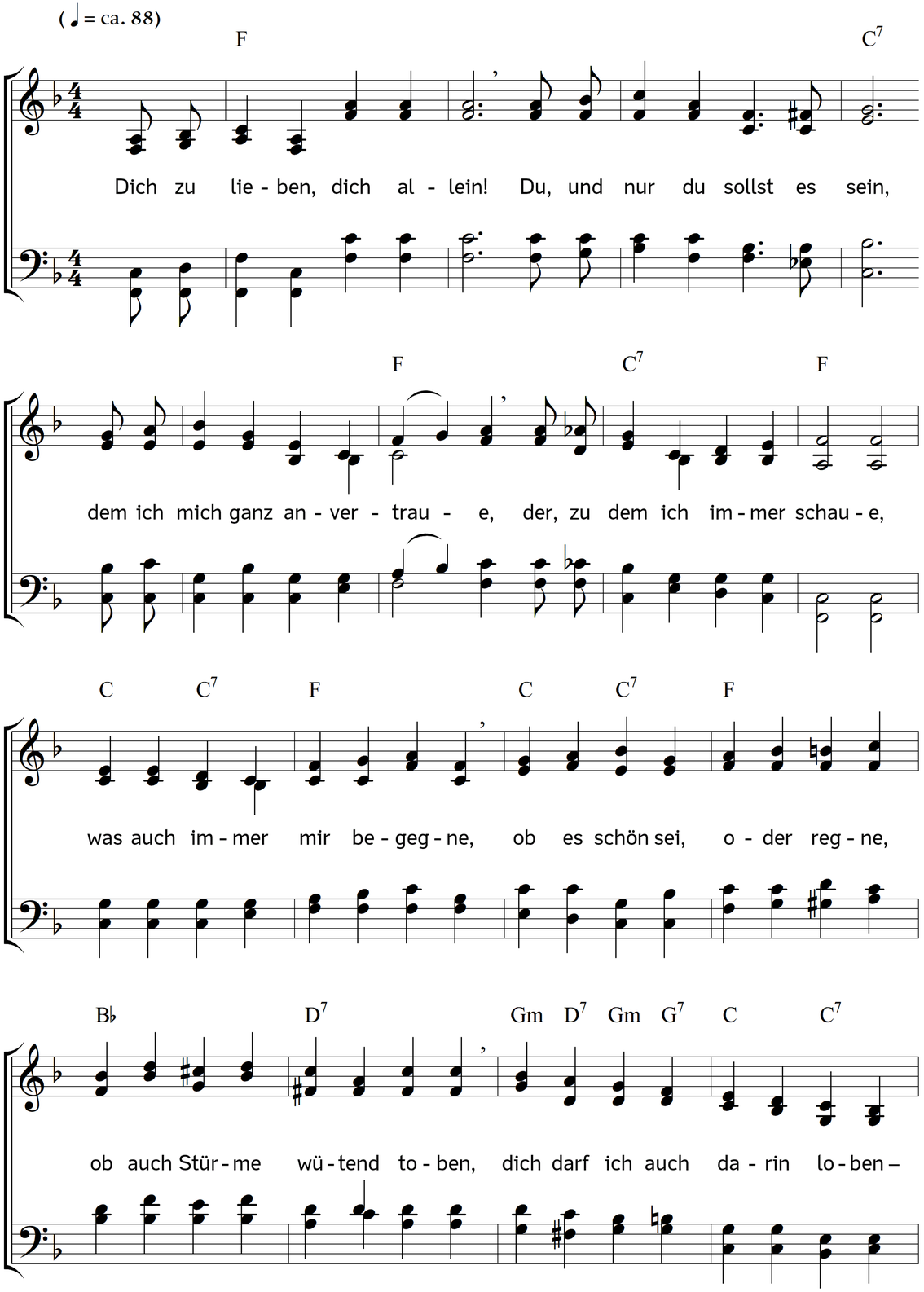

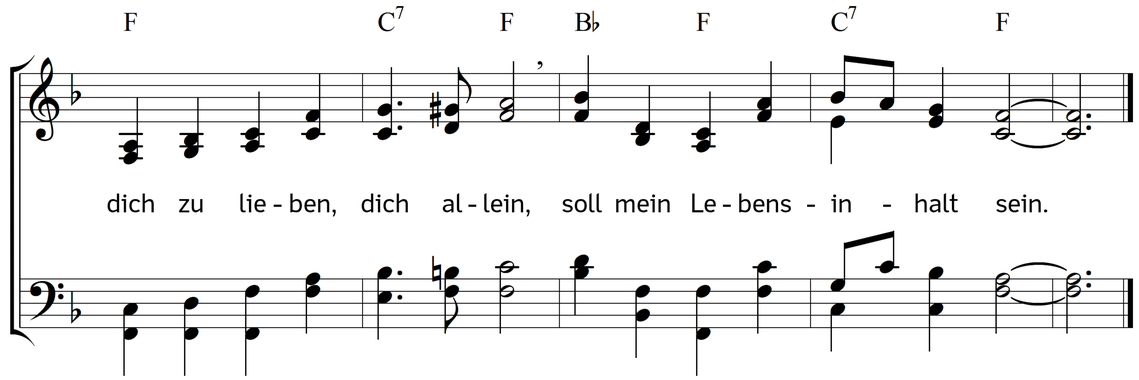

2. Dir vertrauen, dir allein!
Sicher und geborgen sein
o mein Herr, in deinen Armen
ruhen, nahe an dem warmen
liebevollen Heilandsherzen,
lindert Angst, Not, Kummer, Schmerzen.
Dich ganz nah bei mir zu spüren,
ein Gespräch mit dir zu führen,
anvertraun mich dir allein,
so soll's heut und immer sein.

3. Dich erkennen, dich allein!
Stets mit dir beschäftigt sein,
deinen Plänen, deinen Zielen
nachzusinnen, deine vielen
wunderbaren Werke sehen,
kennenlernen und verstehen,
wie sie von der Liebe raunen –
deine Liebe zu bestaunen,
die sie alle rief ins Sein,
dich zu loben, dich allein.

4. Dich zu loben, dich allein,
für die Werke, groß und klein,
und das größte aller Werke,
das die wunderbare Stärke
deiner Liebe wie sonst keines
deutlich macht, beweist, dein reines
Opfer auch für meine Sünden,
immer darin Frieden finden,
so erkennen dich allein:
ich bin dein und du bist mein.

Text und Musik: Johannes Thomas Rüegg.
Copyright © 2013, 2017 Johannes Thomas Rüegg. Quelle: www.christmysong.com/896/